Fumettando I fantastici 12 della Costituzione

Istituto Tecnico Economico
C. Cattaneo - Cecina

Prof.ssa Rossi Elisabetta (Docente di Diritto)

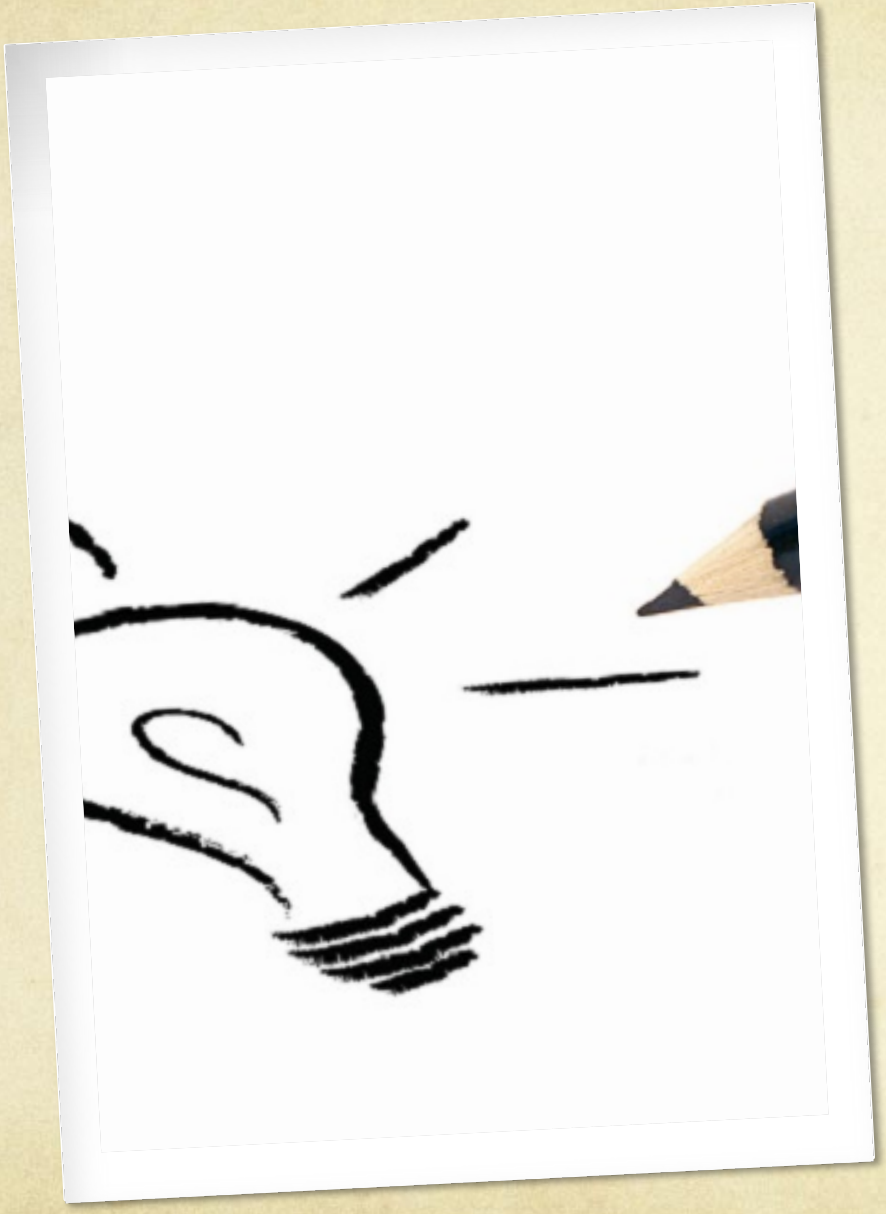

IdeAzione

Ho immaginato di rendere più dinamici e vivi I Principi fondamentali della Costituzione applicandoli alla realtà attraverso una didattica innovativa multimediale

La Costituzione non è una macchina che una volta messa in moto va avanti da sé [...].

Perché si muova bisogna metterci dentro il combustibile, bisogna metterci dentro l'impegno, lo spirito, la volontà di mantenere queste promesse[...]

Quindi Voi GIOVANI, alla Costituzione, dovete dare il vostro spirito, la vostra gioventù, dovete farla vivere, sentirla come cosa vostra[...]

Prima fase del progetto

- **Visione di alcuni filmati tratti da you tube**

- Serie di video tratti dal sito La storia siamo noi riguardanti il passaggio dallo Statuto Albertino alla nostra Costituzione
- Serie di cinque video condotti da Neri Marcorè sulla "Nascita della Costituzione"
- Discorso di Pietro Calamandrei agli studenti (1955)
- "La più bella del mondo", commento di R. Benigni

Seconda fase del progetto

Lettura e spiegazione dei
PRINCIPI FONDAMENTALI

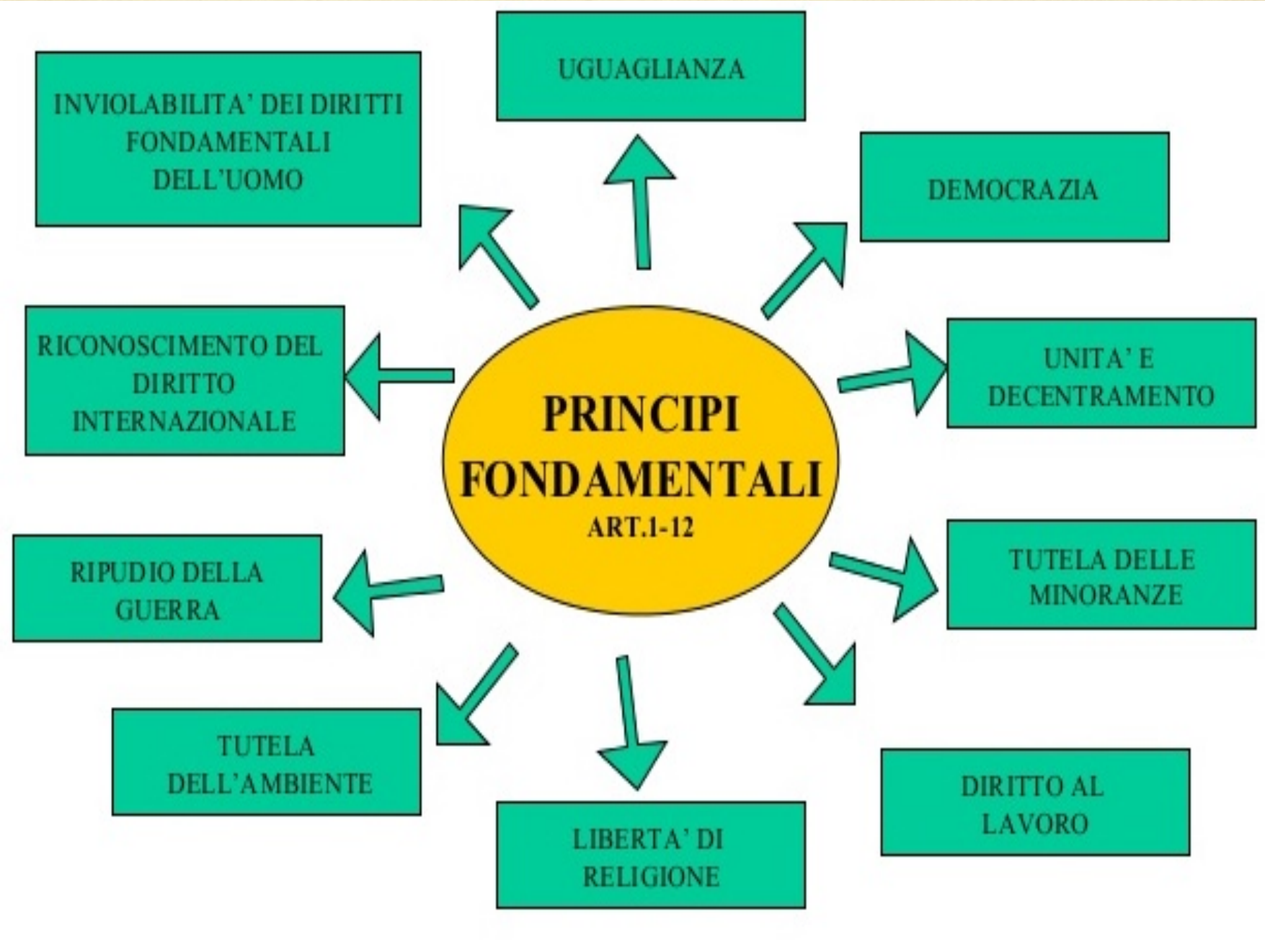
PRINCIPI FONDAMENTALI
ART.1-12
UGUAGLIANZA
DEMOCRAZIA
UNITA' E DECENTRAMENTO
TUTELA DELLE MINORANZE
DIRITTO AL LAVORO
LIBERTA' DI RELIGIONE
TUTELA DELL'AMBIENTE
RIPUDIO DELLA GUERRA
RICONOSCIMENTO DEL DIRITTO INTERNAZIONALE
INVIOLABILITA' DEI DIRITTI FONDAMENTALI DELL'UOMO

Terza fase del progetto

Suddivisione della classe in micro gruppi

...e illustrazione del progetto

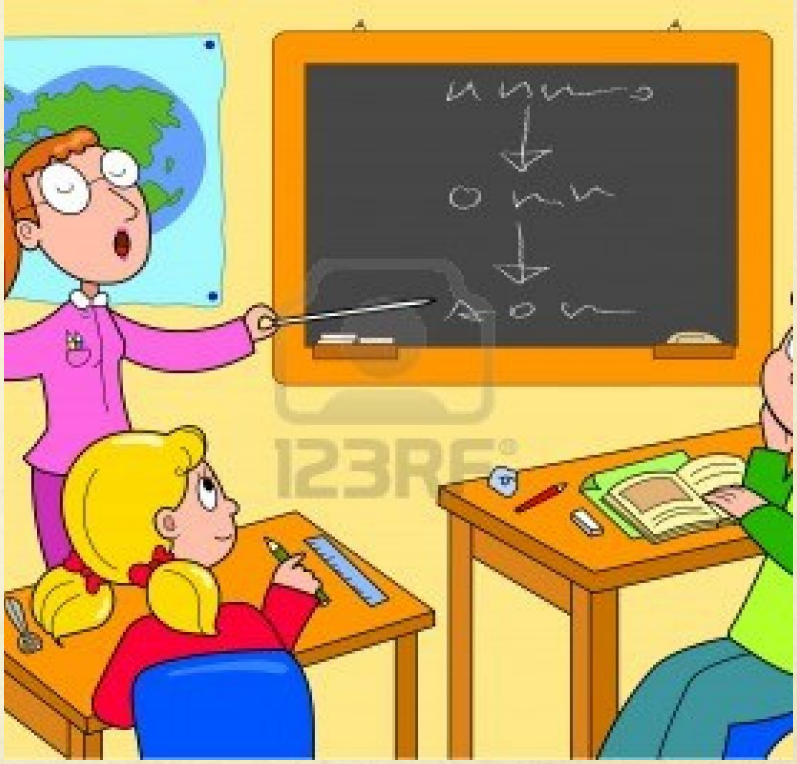

Quarta fase...

- Presentazione di **PIXTON**, ovvero applicazione web che crea strisce di fumetti on line

PIXTON

- ✓ Interfaccia destinata alle Scuole
- ✓ Ambiente privato e controllato dal docente.
- ✓ I fumetti possono essere stampati, scaricati e condivisi sul web.

Imparare a imparare (organizzare il proprio apprendimento in riferimento ad un idoneo metodo di studio; avere consapevolezza delle proprie capacità e delle eventuali debolezze nell'attività di apprendimento)

Progettare (comprendere le consegne del lavoro assegnato; individuare gli strumenti più idonei da usare per presentare il compito)

Collaborare e partecipare (rispettare scadenze e impegni concordati ; imparare a lavorare in team)

Comunicare (saper interagire con gli altri; saper ascoltare gli interlocutori)

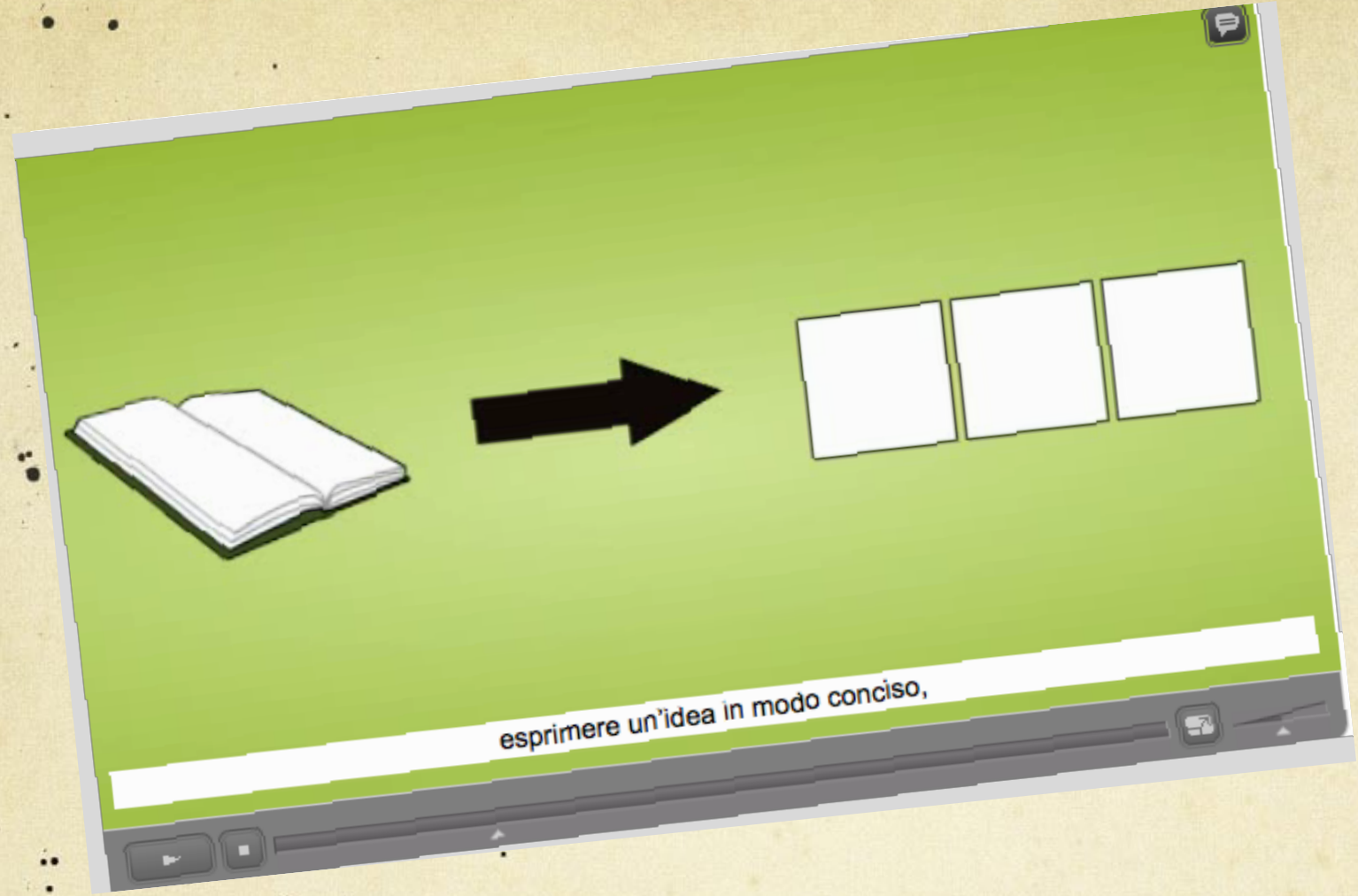

Obiettivi didattici

Saper "leggere" il messaggio del testo scritto

◆◆◆

Acquisire la competenza comunicativa attraverso messaggi grafici

◆◆◆

Saper comunicare per immagini sviluppando una corretta metodologia compositiva, utilizzando i mezzi tecnici in modo creativo

◆◆◆ *Acquisire la capacità di rivolgersi ad un pubblico senza età: utilizzare un linguaggio comprensibile a tutti*

Fase finale....e-book digitale

I principi fondamentali

SORGENTE DI IMMAGINI (S):
1: costituzioneitaliana.org / bandiera italiana

CREARE IL PROPRIO FUMETTO A PIXTON.COM

Art.1

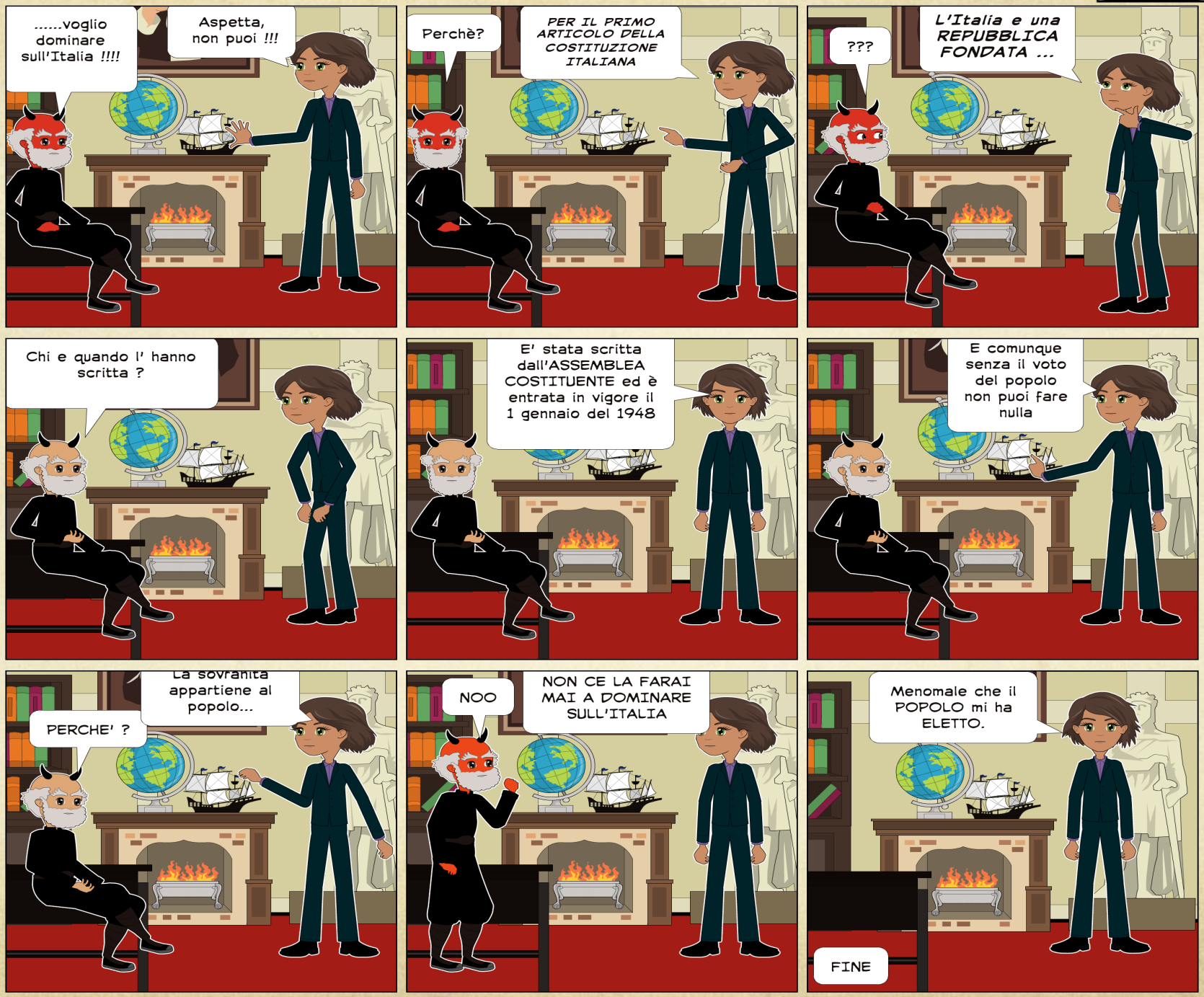

CREARE IL PROPRIO FUMETTO A PIXTON.COM

Art. 2

[redacted]

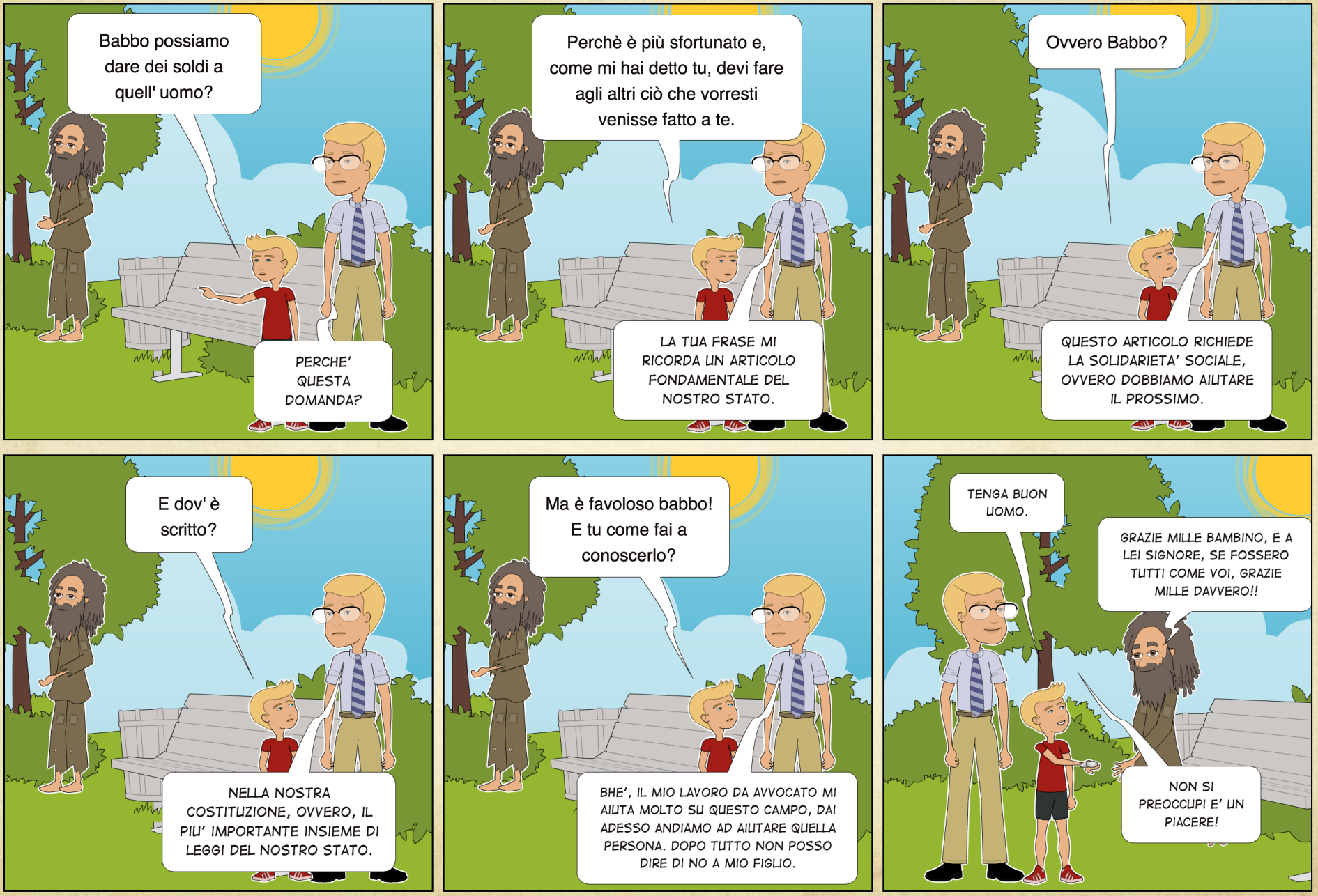

CREARE IL PROPRIO FUMETTO A PIXTON.COM

Art.3

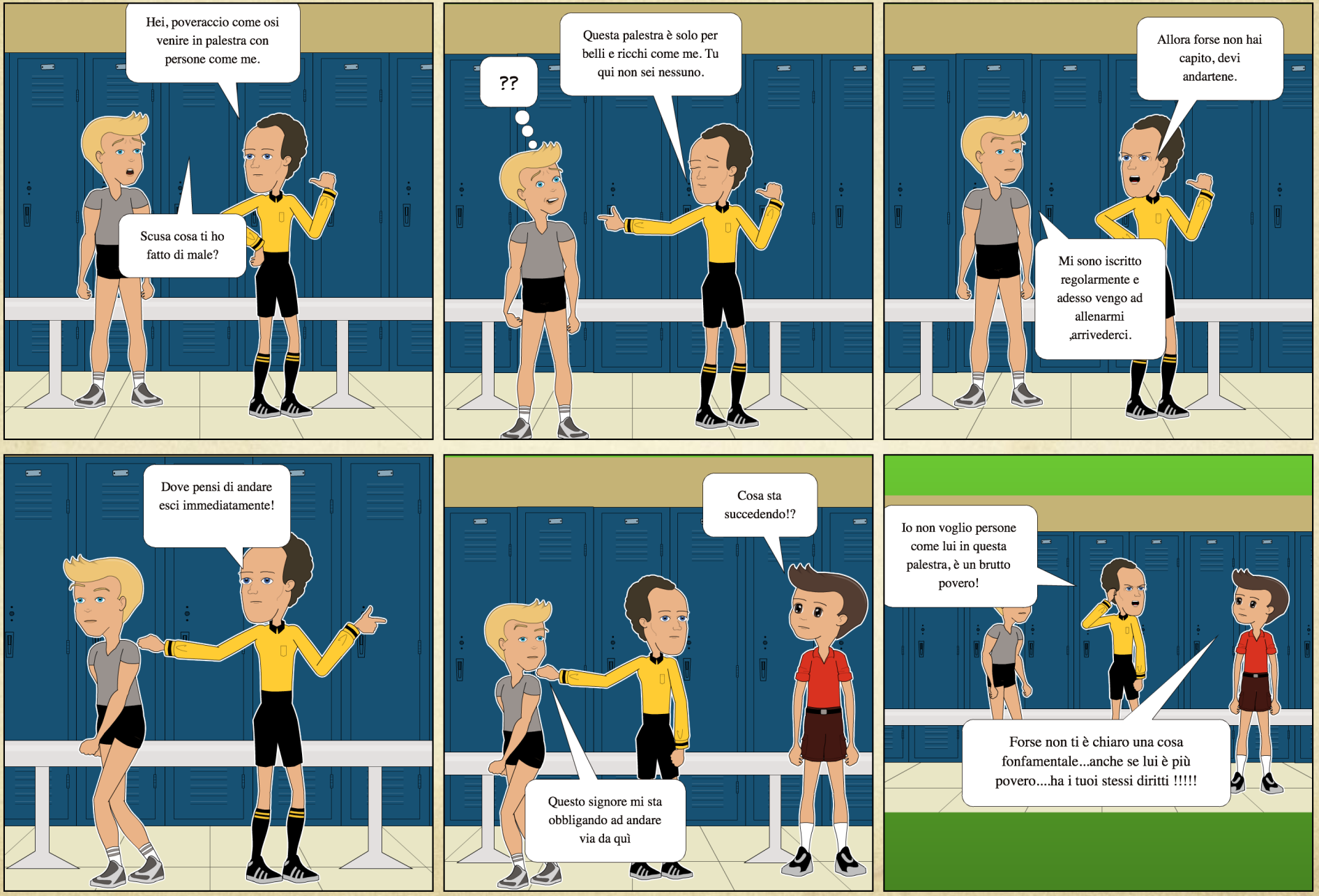

CREARE IL PROPRIO FUMETTO A PIXTON.COM

Art. 4

CREARE IL PROPRIO FUMETTO A PIXTON.COM

Art.5

[redacted]

SORGENTE DI IMMAGINI (S):
1, 3, 4: image
2: image

CREARE IL PROPRIO FUMETTO A PIXTON.COM

Art. 6

CREARE IL PROPRIO FUMETTO A PIXTON.COM

Art. 7

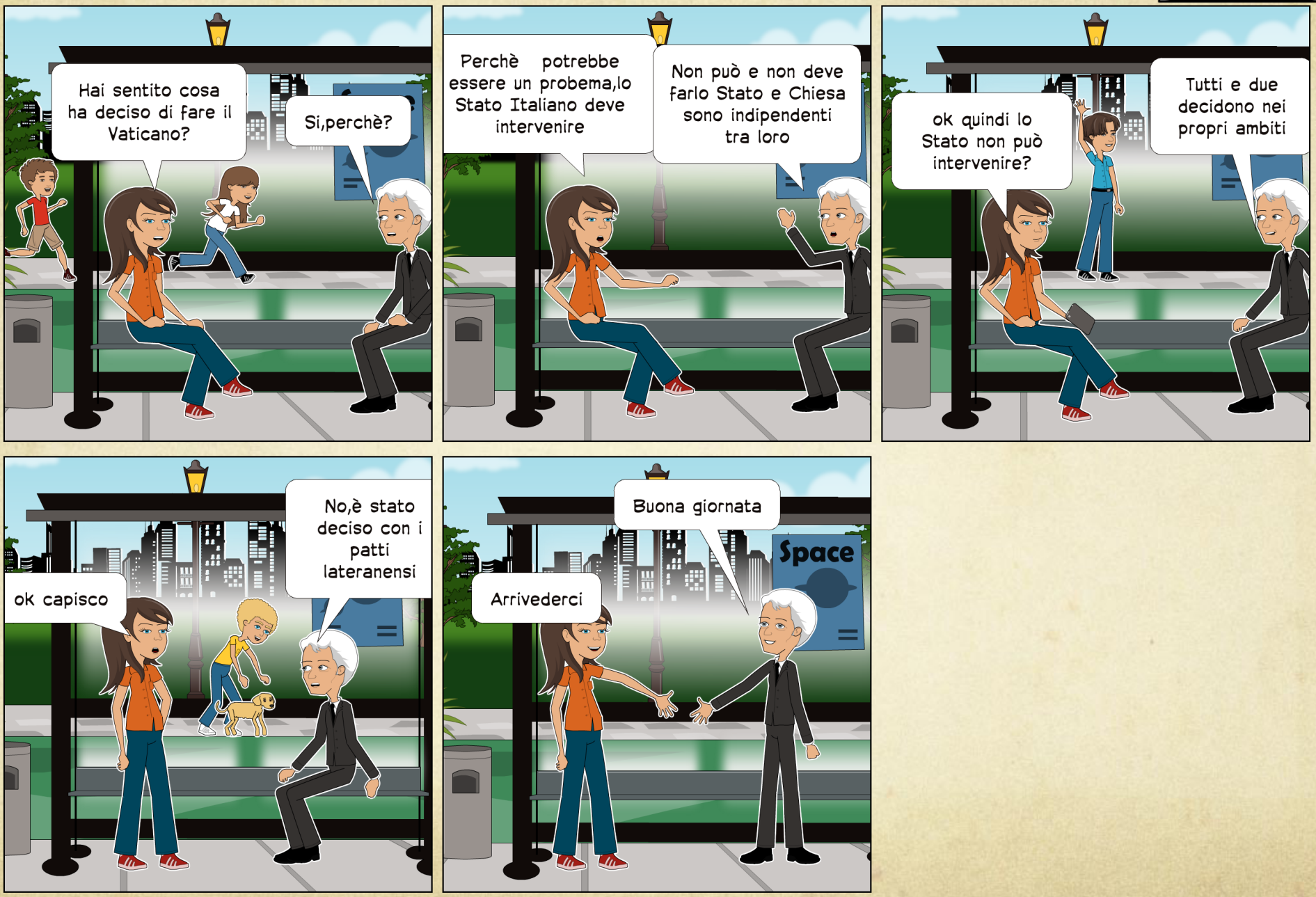

CREARE IL PROPRIO FUMETTO A PIXTON.COM

Art. 8

[redacted]

CREARE IL PROPRIO FUMETTO A PIXTON.COM

Art.9

CREARE IL PROPRIO FUMETTO A PIXTON.COM

Art. 10

[redacted]

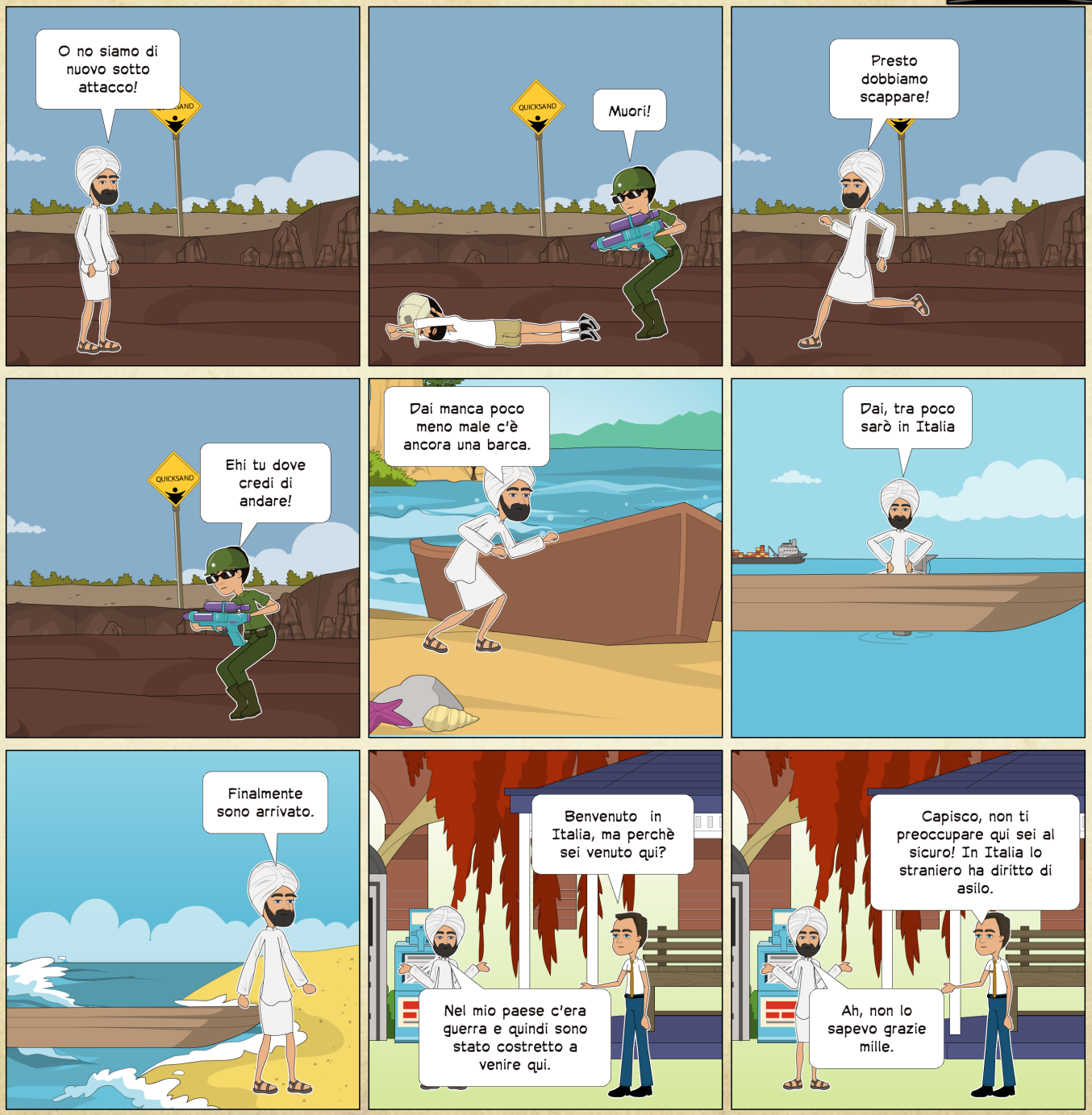

CREARE IL PROPRIO FUMETTO A PIXTON.COM

Art. 11

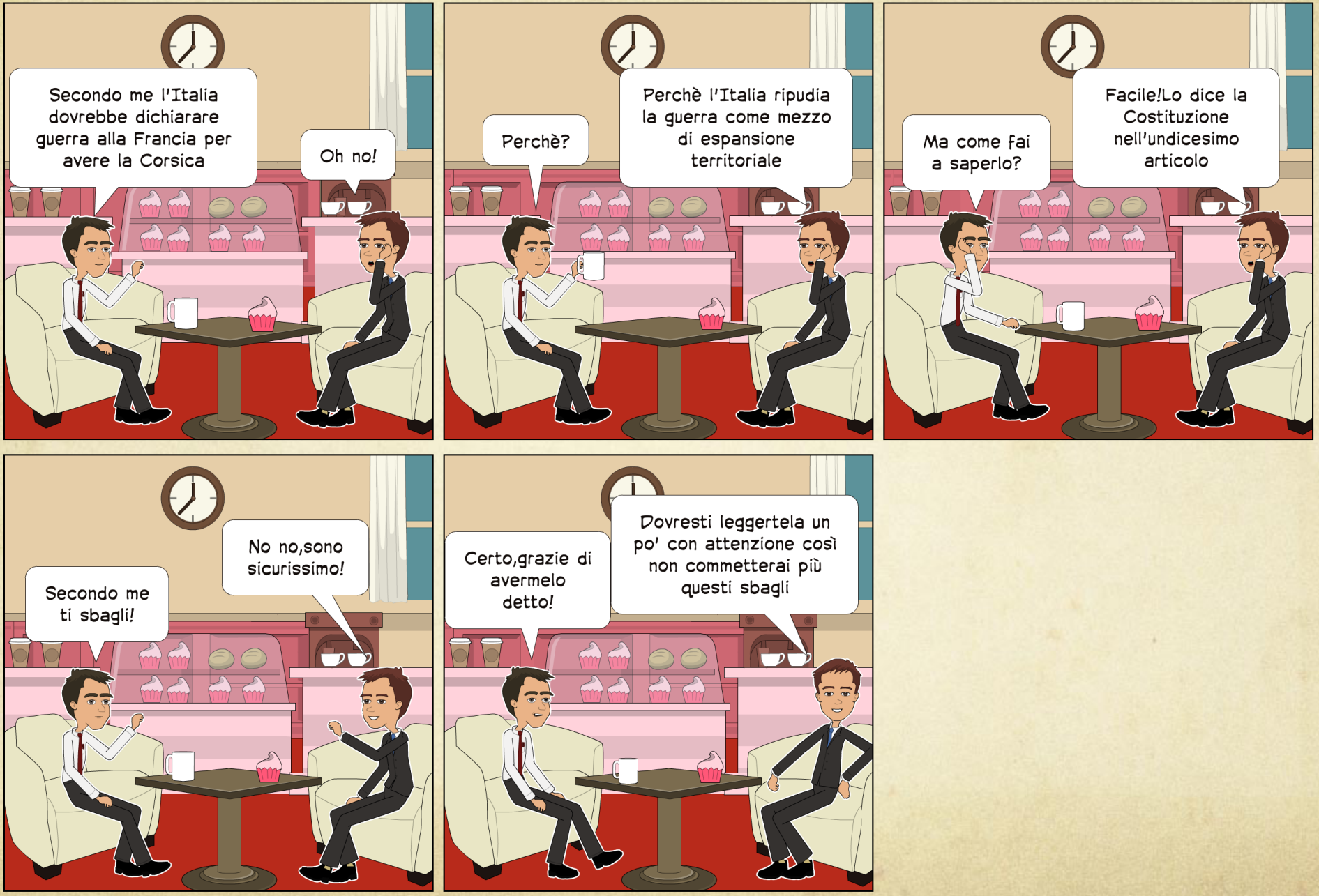

CREARE IL PROPRIO FUMETTO A PIXTON.COM

Art.12

[redacted]

CREARE IL PROPRIO FUMETTO A PIXTON.COM

….è la documentazione di un cammino di interiorizzazione della Carta Costituzionale”*improntato ai principi fondamentali di libertà, eguaglianza, solidarietà, con l’obiettivo di far acquisire la consapevolezza di essere cittadini di uno Stato e in quanto tali partecipare alla sua cultura, alle sue regole e ai suoi principi.*”